

Regreso a la escuela Información importante de las enfermeras escolares

Asegúrese de actualizar su LISTA DE CONTACTOS DE EMERGENCIA PARA PADRES / TUTORES.

- El padre / tutor debe asegurarse de que haya una **persona de contacto en su lista de recogida que esté disponible de inmediato para recoger a su estudiante**, si el padre / tutor no puede recoger a su hijo.
- Para minimizar el riesgo de exposición a otras personas en la población escolar, recojan inmediatamente **dentro de una hora** se requiere que su hijo presente algún síntoma de COVID-19.
- Tenga en cuenta que su hijo estará en una habitación de aislamiento hasta que lo recojan.

Estudiantes saludables y un ambiente escolar saludable

- Se debe realizar un formulario de evaluación de bienestar diario para su hijo (s), todas las mañanas antes de ingresar a la escuela. Esto se puede encontrar en Skyward.
- Si se sienten enfermos o presentan síntomas de enfermedad, los **estudiantes deben quedarse en casa**.
- Si un estudiante tiene incluso un (1) síntoma que está en la lista de síntomas a continuación, no puede venir a la escuela y debe quedarse en casa. No dude en llamar a la enfermera de la escuela para obtener orientación si no está seguro.
- Si su (s) hijo (s) desarrolla un síntoma (s) en la escuela, serán enviados a casa y seguiremos la guía del Departamento de Salud de RI.
- La orientación del Departamento de Salud de RI indica que si su hijo tiene alguno de los síntomas enumerados a continuación, **no puede asistir a la escuela**.
- Consulte con el alergólogo y / o neumólogo de su hijo para analizar los medicamentos de mantenimiento preventivo que evitarán estos síntomas si su hijo tiene alergias estacionales o asma.

Síntomas de Covid 19

- **fiebre o escalofríos**
- **tos (nueva)**
- **falta de aire o dificultad para respirar**
- **fatiga**
- **dolores musculares o corporales**
- **dolor de cabeza**
- **dolor de garganta**
- **nueva pérdida del gusto u olfato**
- **congestión o secreción nasal (nuevo)**
- **náuseas o vómitos**
- **diarrea**

Know the symptoms of COVID-19, which can include the following:

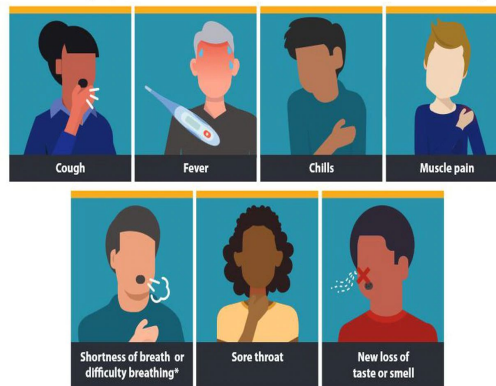

De volta às aulas Informações importantes das enfermeiras da escola

Certifique-se de atualizar sua LISTA DE CONTATOS DE EMERGÊNCIA DOS PAIS / TUTORES.

- O pai / responsável deve garantir que haja uma **pessoa de contato em sua coleção de lista que esteja imediatamente disponível para pegar seu filho**, se o pai / responsável não puder pegar seu filho.
- Para minimizar o risco de exposição a outras pessoas na população escolar, imediatamente **dentro de uma hora se** retire seu filho deve apresentar quaisquer sintomas de COVID-19.
- Por favor, observe que seu filho ficará em uma sala de isolamento até que seja recolhido.

Alunos saudáveis e um ambiente escolar saudável

- Um formulário de avaliação diária de bem-estar deve ser preenchido para seu (s) filho (s) todas as manhãs antes de entrar na escola. Isso pode ser encontrado em Skyward.
- Se eles se sentirem mal ou apresentarem sintomas de doença, os **alunos devem ficar em casa**.
- Se um aluno tiver pelo menos um (1) sintoma que esteja na lista de sintomas abaixo, ele não pode ir à escola e deve ficar em casa. Sinta-se à vontade para ligar para a enfermeira da escola para obter orientação se não tiver certeza.
- Se seu (s) filho (s) desenvolver (m) sintoma (s) na escola, eles serão mandados para casa e seguiremos as orientações do Departamento de Saúde do RI.
- As orientações do Departamento de Saúde do RI indicam que, se seu filho apresentar algum dos sintomas listados abaixo, ele não **poderá frequentar a escola**.
- Consulte o alergista e / ou pneumologista do seu filho para discutir os medicamentos de manutenção preventiva que irão prevenir esses sintomas se o seu filho tiver alergias sazonais ou asma.

Covid 19 sintomas

- febre ou calafrios
- tosse (novo)
- falta de ar ou falta de ar
- fadiga
- muscular ou corpo
- dores dor de cabeça
- dor de garganta
- nova perda do paladar ou cheiro,
- congestão ou coriza (novo)
- náusea ou vômito
- diarreia

Know the symptoms of COVID-19, which can include the following:

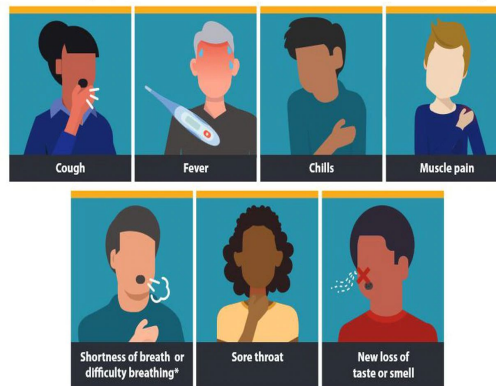

العودة إلى المدرسة معلومات مهمة

من ممرضات المدرسة

تأكد من تحديث قائمة الاتصال الخاصة بالوالد / الوصي في حالات الطوارئ

- يجب على الوالد / الوصي التأكد من وجود شخص اتصال في مجموعة القائمة الخاصة بك والمتاحة على الفور لاصطحاب طفلك ، إذا لم يتمكن الوالد / الوصي من اصطحاب طفلك.
- لتقليل مخاطر التعرض لأشخاص آخرين في طلاب المدرسة ، التقط على الفور في غضون ساعة واحدة حيث يُطلب من COVID-19. طفلك إظهار أي أعراض لـ.
- يرجى ملاحظة أن طفلك سيكون في غرفة معزولة حتى يتم اصطحابه.

الطلاب الأصحاء وبينة المدرسة

- الصحية يجب إكمال نموذج تقييم العافية اليومي لطفلك (أطفالك) كل صباح قبل دخول المدرسة. يمكن العثور على هذا في Skyward.
- إذا شعروا بالمرض أو ظهرت عليهم أعراض المرض ، يجب على الطلاب البقاء في المنزل.
- إذا كان الطالب عَرَضَ لدى واحد (1) موجود في قائمة الأعراض أدناه ، فلن يتمكن من الحضور إلى المدرسة ويجب عليه البقاء في المنزل. لا تتردد في الاتصال بممرضة المدرسة للحصول على إرشادات إذا لم تكن متأكدًا.
- إذا أصيب طفلك (أطفالك) بأعراض (أعراض) في المدرسة ، فسيتم إرسالهم إلى المنزل وسنتبع إرشادات وزارة الصحة في RI.
- إلى أنه إذا كان لدى طفلك أي من الأعراض المذكورة أدناه ، فلا يمكنه RI تشير الإرشادات الصادرة عن إدارة الصحة في الذهاب إلى المدرسة.
- استشر أخصائي الحساسية و / أو أخصائي أمراض الرئة لطفلك لمناقشة أدوية الصيانة الوقائية التي ستمنع هذه الأعراض إذا كان طفلك يعاني من الحساسية الموسمية أو الربو.

أعراض كوفيد 19

- حمى أو قشعريرة
- جديدة (سعال)
- ضيق في التنفس أو ضيق في التنفس
- إجهاد
- عضلي أو في الجسم
- صداع
- التهاب الحلق
- فقدان جديد في حاسة التذوق أو الرائحة
- (احتقان أو سيلان الأنف) جديد
- غثيان أو قيء
- إسهال

Know the symptoms of COVID-19, which can include the following:



معلوماتحولالمدارس

ممرضاتتأكد من تحديث قائمة جهات الاتصال في حالات الطوارئ الخاصة بك في بلدين / مدرسين

- من وجود جهة اتصال في مجموعة القائمة الخاصة بك والمتاحة على الفور للصحى pai / responsável يجب أن يتأكد لصق ملفك pai / responsável ، أو لا يمكن لـ
- لتقليل مخاطر التعرض لأشخاص آخرين في المدرسة ، على الفور في غضون ساعة واحدة ، يجب إزالة أربعة أعراض لـ COVID-19.
- الخاص بك سيذهب إلى غرفة العزل حيث سيتم تقويتها filho يرجى ملاحظة أن

الطلاب السعوديون وبيئة المدرسة السعودية

- في ISSO اليومية مسبقاً لجميع المانهات قبل دخول المدرسة. يمكن العثور على bem-be يجب إدخال استمارة تقييم Skyward.
- إذا شعروا بالسوء أو ظهرت عليهم أعراض، الدونسايجب أن يعود بعضهم إلى المنزل
- شخص ما لديه شعر أقل من عرض واحد (1) مما هو مذكور في قائمة الأعراض أدناه ، لا يمكنه الذهاب إلى المدرسة ويجب للتواصل مع ممرضة من المدرسة للحصول على التوجيه وليس اليقين Sinta-se à vontade. عليه العودة إلى المنزل
- RI. إذا ظهرت عليهم الأعراض في المدرسة ، فسيتم إرسالهم إلى المنزل وسنتبع إرشادات إدارة الصحة في
- إلى أنه إذا كان لديك عرضان مذكوران أدناه ، فلن تتمكن من الذهاب RI Health كما تشير الإرشادات الصادرة عن إدارة المدرسة
- استشر أخصائي الحساسية و / أو أخصائي أمراض الرئة لمناقشة أدوية الصيانة الوقائية التي ستمنع هذه الأعراض ، أو إذا كنت تعاني من الحساسية الموسمية أو الربو

أعراض Covid 19

- febre أو calafrios
- tosse (نوفو)
- تفتقر للحمى أو عدم وجود
- فاديجا
- العضلات أو هينة
- من
- رنيسالحلق
- فقدان نوافمن الحنك أو
- (شيرو، واحتقاناً أو زكام (نوفو)
- الغثيان أو القيء
- والإسهال

Know the symptoms of COVID-19, which can include the following:



Retour à l'école Information importante
des infirmières scolaires

Assurez-vous de mettre à jour votre LISTE DE CONTACT D'URGENCE PARENTS / GARDIENS.

- Le parent / tuteur doit s'assurer qu'il y a une **personne de contact dans votre collection de listes qui est immédiatement disponible pour venir chercher votre enfant, venir chercher** si le parent / tuteur ne peut pas votre enfant.
- Pour minimiser le risque d'exposition à d'autres personnes de la population scolaire, ramassez immédiatement **dans l'heure où** votre enfant doit montrer tout symptôme du COVID-19.
- Veuillez noter que votre enfant sera dans une chambre d'isolement jusqu'à ce qu'il soit pris en charge.

Élèves en bonne santé et environnement scolaire sain

- Un formulaire d'évaluation quotidienne du bien-être de votre (vos) enfant (s) doit être rempli chaque matin avant d'entrer à l'école. Cela peut être trouvé dans Skyward.
- S'ils se sentent malades ou présentent des symptômes de maladie, les **élèves doivent rester à la maison.**
- Si un élève présente ne serait-ce qu'un (1) symptôme qui figure sur la liste des symptômes ci-dessous, il ne peut pas venir à l'école et doit rester à la maison. N'hésitez pas à appeler l'infirmière de l'école pour obtenir des conseils en cas de doute.
- Si votre (vos) enfant (s) développent un (des) symptôme (s) à l'école, ils seront renvoyés à la maison et nous suivrons les conseils du Département de la Santé du RI.
- Les directives du ministère de la Santé du RI indiquent que si votre enfant présente l'un des symptômes énumérés ci-dessous, il ne **peut aller à l'école.**
- Consultez l'allergologue et / ou le pneumologue de votre enfant pour discuter des médicaments d'entretien préventif qui permettront de prévenir ces symptômes si votre enfant souffre d'allergies saisonnières ou d'asthme.

Covid 19 symptômes

- **fièvre ou frissons**
- **toux (nouveau)**
- **essoufflement ou essoufflement**
- **fatigue**
- **musculaires ou corporelles**
- **douleurs maux de tête**
- **maux de gorge**
- **nouvelle perte de goût ou d'odeur (nouveau)**
- **congestion ou écoulement nasal**
- **nausées ou vomissements**
- **diarrhée**

Know the symptoms of COVID-19, which can include the following:



**ត្រលប់ទៅសាលាព័ត៌មានសំខាន់
ព័ត៌មានបង្ហាញយកសាលា**

ត្រូវប្រាកដថាបានធ្វើបច្ចុប្បន្នភាពបញ្ជីឈ្មោះឪពុកម្តាយ / អ្នកណែនាំរបស់អ្នក។

- ឪពុកម្តាយ / អាណាព្យាបាលត្រូវតែធានាថាមានអ្នកទំនាក់ទំនងម្នាក់នៅក្នុងការប្រមូលបញ្ជីរបស់អ្នកដែលអាចរកបានភ្លាមៗដើម្បីមកយកកូនរបស់អ្នក ប្រសិនបើឪពុកម្តាយ / អាណាព្យាបាលមិនអាចយកកូនរបស់អ្នកបាន។
- ដើម្បីកាត់បន្ថយហានិភ័យនៃការប៉ះពាល់ជាមួយមនុស្សដទៃទៀតនៅក្នុងចំនួនប្រជាជនក្នុងសាលារៀនសូមប្រញាប់ឡើង **ក្នុងរយៈពេលមួយម៉ោងដែល** កូនរបស់អ្នកតម្រូវឱ្យបង្ហាញរោគសញ្ញាណាមួយនៃជម្ងឺអាយតី - ១៩ ។
- សូមកត់សម្គាល់ថាកូនរបស់អ្នកនឹងស្ថិតនៅក្នុងបន្ទប់ដាច់ដោយឡែកមួយរហូតដល់ពួកគេត្រូវបានគេរើសយក។

សិស្សដែលមានសុខភាពល្អនិងបរិស្ថានសាលារៀន

- សុខភាពសំណុំបែបបទវាយតម្លៃសុខភាពប្រចាំថ្ងៃត្រូវបានបំពេញសម្រាប់កូន ៗ របស់អ្នករាល់ព្រឹកមុនពេលចូលសាលារៀន។ នេះអាចត្រូវបានរកឃើញនៅ Skyward ។
- ប្រសិនបើពួកគេមានអារម្មណ៍ថាឈឺឬបង្ហាញរោគសញ្ញានៃជម្ងឺ **សិស្សត្រូវតែនៅផ្ទះ។**
- ប្រសិនបើសិស្ស មានរោគសញ្ញាសូម្បីតែមួយ (1) ដែលមាននៅក្នុងបញ្ជីរោគសញ្ញាខាងក្រោមពួកគេមិនអាចមកសាលារៀនបានទេហើយត្រូវតែនៅផ្ទះ។ សូមទូរស័ព្ទទៅគិលានុប្បដ្ឋាយិកាដើម្បីសុំការណែនាំប្រសិនបើអ្នកមិនច្បាស់។
- ប្រសិនបើកូនរបស់អ្នកមានរោគសញ្ញានៅឯសាលារៀនពួកគេនឹងត្រូវបញ្ជូនទៅផ្ទះហើយយើងនឹងធ្វើតាមការណែនាំរបស់នាយកដ្ឋានសុខភាព RI ។
- ការណែនាំពីនាយកដ្ឋាន RI នៃសុខភាពបង្ហាញថាប្រសិនបើកូនរបស់អ្នកមានរោគសញ្ញាដូចមានរាយខាងក្រោមពួកគេ **មិនអាចចូលរៀនបានទេ។**
- ពិគ្រោះជាមួយអាឡែហ្សិនិង / ឬអ្នកជំនាញខាងរោគសូតរបស់កូនអ្នកដើម្បីពិភាក្សាអំពីថ្នាំថែរក្សាការពារដែលនឹងការពាររោគសញ្ញាទាំងនេះប្រសិនបើកូនរបស់អ្នកមានប្រតិកម្មអាលែហ្សិនជាមួយផ្លូវដុំដីប្រើប្រាស់។

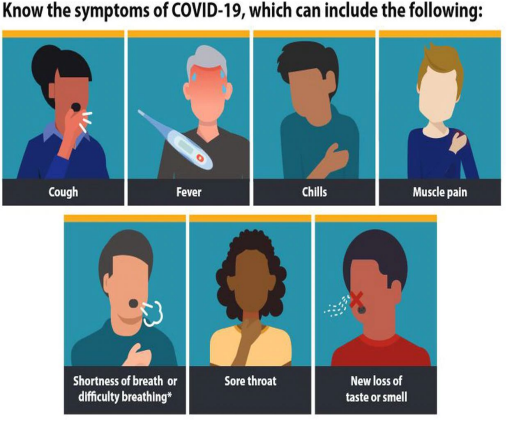
<p>រោគសញ្ញា Covid ១៩ មានអាការៈ:</p> <ul style="list-style-type: none"> • ក្តៅខ្លួនឬញាក់ • (ថ្មី) ក្អក • ដង្ហើមខ្លីឬដកដង្ហើមខ្លីៗ • អស់កម្លាំង • សាច់ដុំឬ • ឈឺខ្លួនឈឺក្បាល • ឈឺចំពង់ក • បាត់បង់រសជាតិថ្មី • ឬហៀរសំបោរឬហៀរសំបោរ (ថ្មី) • ក្អកឬក្អក • រីក 		<p>Know the symptoms of COVID-19, which can include the following:</p> 
--	--	---

Pada si Alaye pataki ti Ile-

iwe lati Awon Nḡḡsi Ile-iwe

Rii daju lati ṣe imudojuiwon Olubasorḡ Kan ti PATAKI TI OBI / GUARDIAN.

- T obi / alagbato gbḡḡḡ rii daju pe **eniyan kan wa lori gbigha atokḡ rḡ ti o wa leṣeṣeṣe lati gbe omḡ rḡ**, ti obi / alagbato ko ba le gbe omḡ rḡ.
- Lati dinku eewu ti ifihan si awon eniyan miiran ni olugbe ile-iwe, gbe leṣeṣeṣe **laarin wakati** kan ti o nilo omḡ rḡ lati fihan eyikeyi awon aami aisan ti COVID-19.
- Jḡwḡ ṣe akiyesi pe omḡ rḡ yoo wa ninu yara ipinya titi ti won yoo fi mu won.

Awon omḡ ile-iwe ilera ati Ayika Ile-ḡḡḡ Ilera Ile-

- iwe yḡwo fḡḡmu alafia ojoojumḡ yḡ ki o pari fun omḡ rḡ (owuro) ni owuro koḡkan ṣaaju ki o to wḡ ile-iwe. Eyi ni a le rii ni Skyward.
- Ti won ba ni aisan tabi ṣe afihan awon aami aisan, awon **omḡ ile-iwe yḡ ki o wa ni ile**.
- Ti omḡ ile-iwe ba ni aami aisan kan (1) ti o wa lori atokḡ aami aisan ni isale, won ko le wa si ile-iwe ati pe won gbḡḡḡ wa ni ile. Ni idaniloju lati pe nḡḡsi ile-iwe fun itosona ti o ko ba ni idaniloju.
- Ti awon omḡ rḡ ba dagbasoke aami aisan kan ni ile-iwe, won yoo firansḡ si ile ati pe a yoo tele itosona ti ḡka Ilera ti RI.
- Itosona lati ḡka Ilera ti RI toka pe ti omḡ rḡ ba ni eyikeyi awon aami aisan ti a ṣe akojḡ rḡ si isale, won ko **le lo si ile-iwe**.
- Alagbawo pelu alamḡ-ara korira ti omḡ rḡ ati / tabi pulmonologist lati jiroro awon oogun itoju idaabobo ti yoo ṣe idiwo awon aami aisan wonyi ti omḡ rḡ ba ni awon nkan ti ara korira ti igba tabi ikḡ-fḡḡ.

Covid awon aami aisan19

- **ibatabi ibajḡ**
- **(titun) ikḡ**
- **iwe ti emi tabi ailagbara ti isan**
- **rirḡ**
- **isan tabi ara**
- **irora orififo**
- **ḡfun ḡfun**
- **tuntun isonu ti itowo tabi smellrun**
- **ikunra tabi imu imu (tuntun)**
- **riru tabi eebi**
- **gbuuru**

Know the symptoms of COVID-19, which can include the following:

